

FLUXOGRAMA PARA EXAME DE QUALIFICAÇÃO

(reavaliado e aprovado em reunião de Colegiado em 05/09/2013)

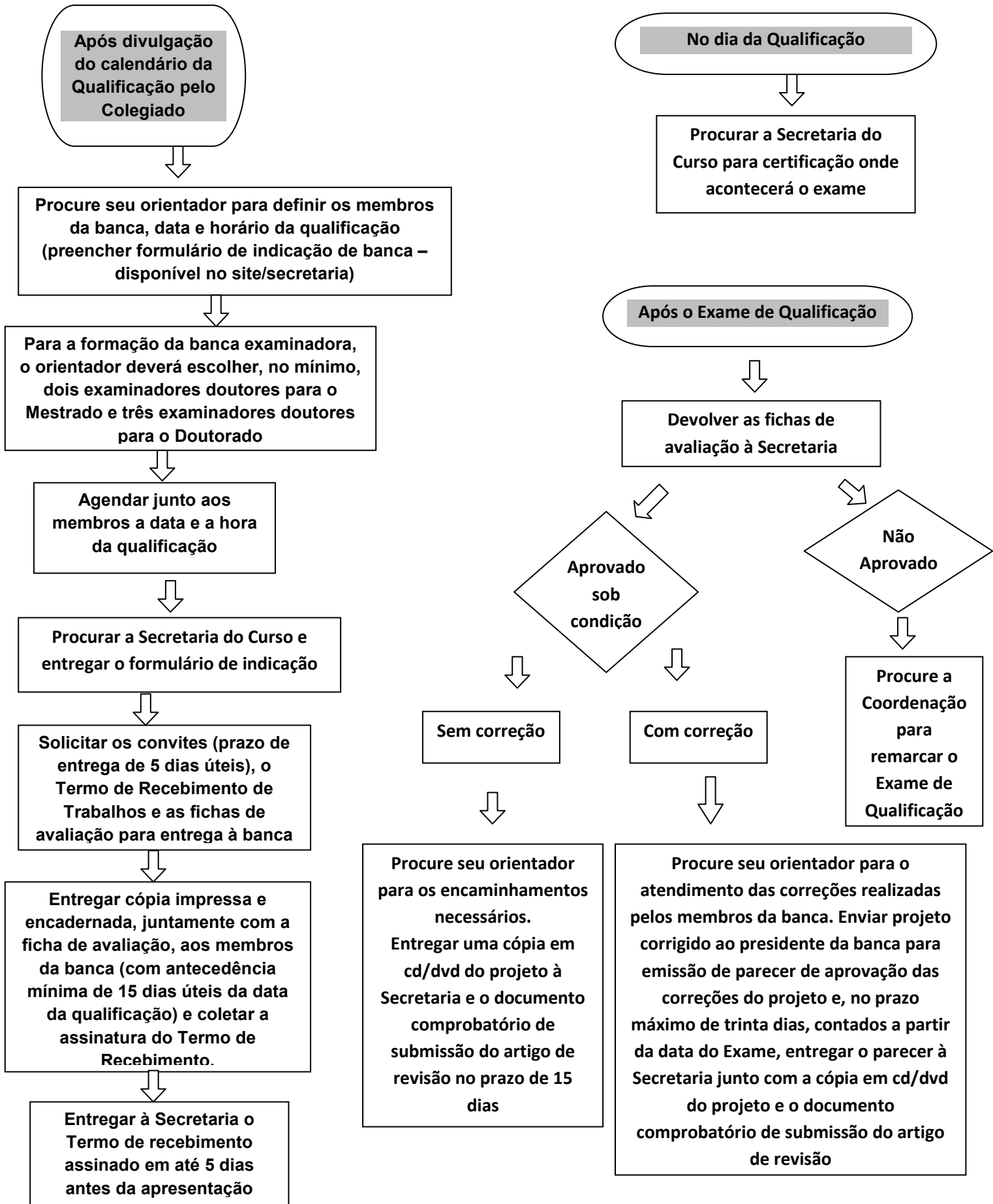

Observações:

A banca examinadora da Qualificação do Projeto de Dissertação deverá ser composta por, no mínimo, dois e, no máximo, três examinadores, devendo pelo menos um deles ser externo ao Programa. A banca examinadora da Qualificação do Projeto de Tese deverá ser composta por, no mínimo, três e, no máximo, cinco examinadores, pelo menos dois deles sendo externos ao Programa.

O orientador e o coorientador não poderão fazer parte da banca. O orientador deverá informar a data e horário, conforme a disponibilidade dos membros da banca.

A aprovação no exame de qualificação dar-se-á quando o aluno entregar a cópia do projeto em cd e o documento comprobatório de submissão do artigo de revisão integrativa, no prazo estabelecido neste fluxograma. O não cumprimento do prazo implicará em novo exame de qualificação.

O projeto deve atender as normas de apresentação, aprovadas em reunião do Colegiado do Programa de Pós-Graduação em Enfermagem em **02/06/2011 e em 14/06/2012.**