

UFPE - PREFEITURA DA CIDADE UNIVERSITÁRIA
COORDENADORIA DE PATRIMÔNIO DE BENS IMÓVEIS

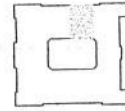

CENTRO DE CIÊNCIAS JURÍDICAS - EDIFÍCIO SEDE
ÁREA CANTINA : 117.30 m²

OUTUBRO 2.007

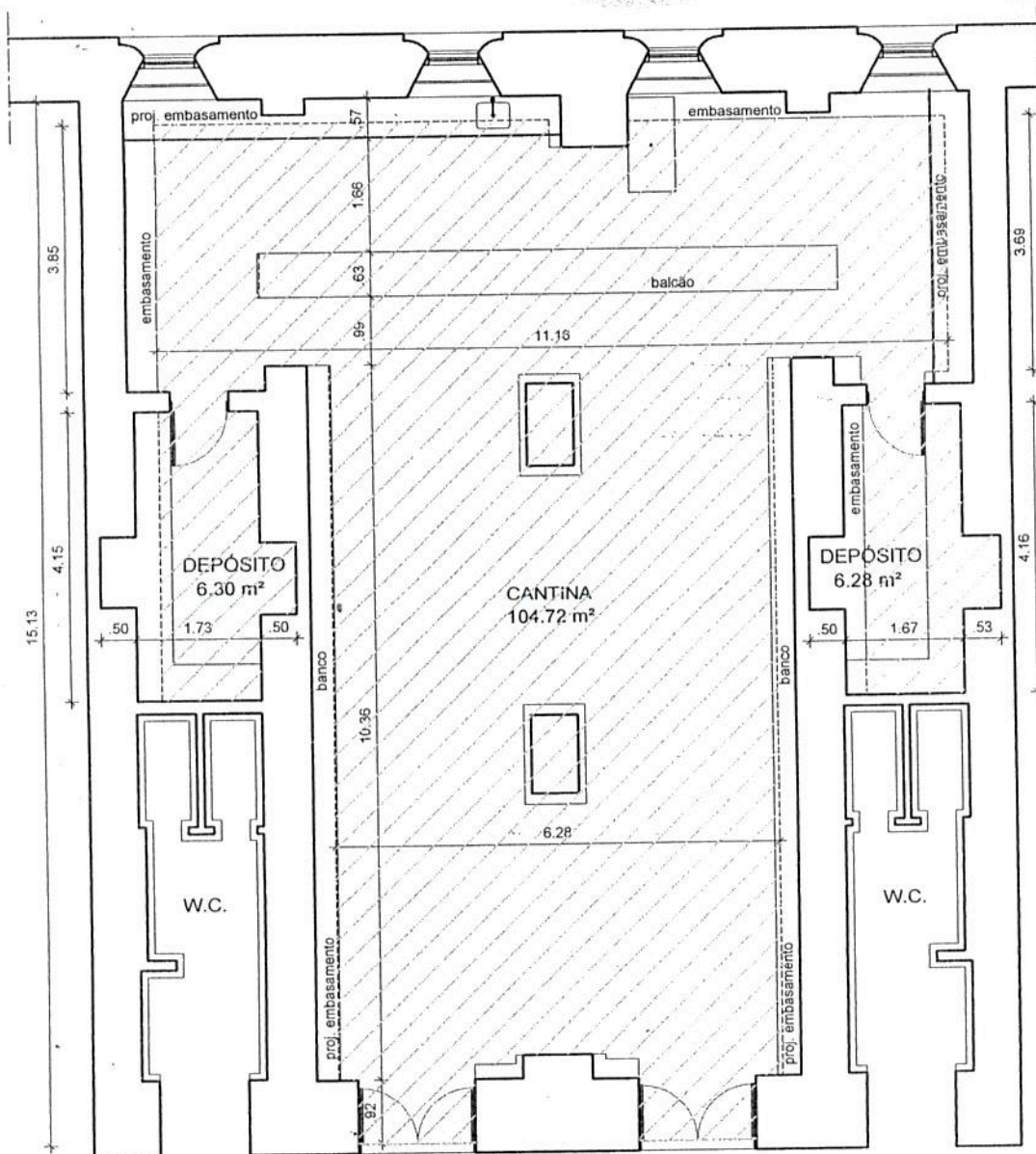

PLANTA BAIXA - esc. 1 / 100

SUPERINTENDÊNCIA DE INFRAESTRUTURA
COORDENAÇÃO DE CADASTRO DE BENS IMÓVEIS

LAUDO DE AVALIAÇÃO
CANTINA DO CENTRO DE CIÊNCIAS JURÍDICAS

LOCALIZAÇÃO - NÍVEL 0 (PORÃO) DO CCJ
PRAÇA ADOLFO CIRNE, S/N, BOA VISTA

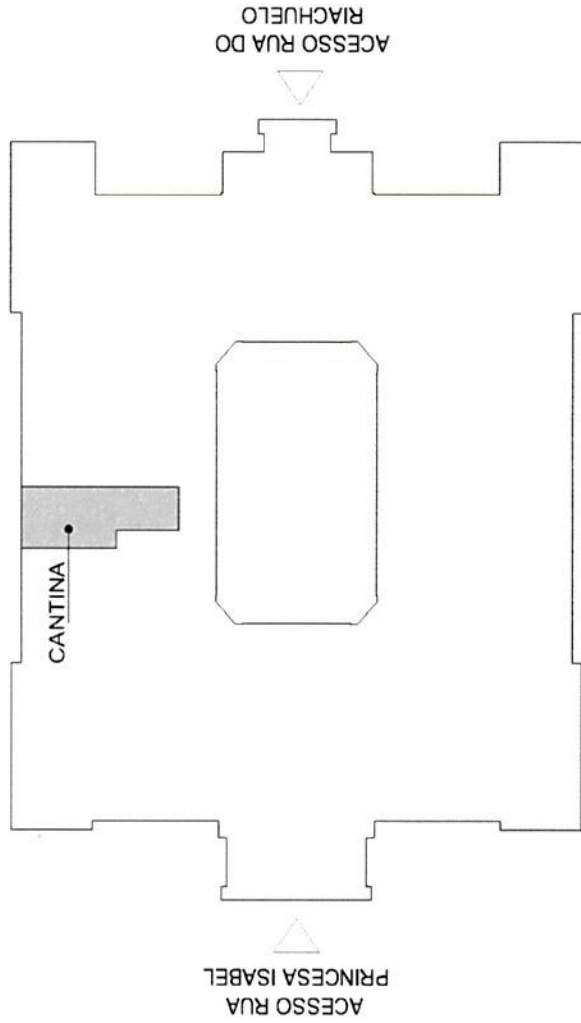

CENTRO DE CIÊNCIAS JURÍDICAS
NÍVEL 0 - PORÃO

AMBIENTE	ÁREA ÚTIL (m²)
CANTINA (MESAS E ATENDIMENTO)	58,72
DEPÓSITO	8,78
TOTAL	67,50

AMBIENTES	ACABAMENTOS				PONTOS ELÉTRICOS	PONTOS DE LUZ	PONTOS HIDRÁULICOS
	PISO	PAREDE	TETO	OUTROS			
CANTINA	GRANILITE CINZA	CERÂMICA 15X15 BRANCA ALVENARIA EMASSADA PINTURA NA COR CREME	FORRO DE PVC LAJE	BALCÕES EM MÁRMORE ARMÁRIOS EM COMPENSADO COM REVESTIMENTO MELAMÍNICO	18	7	1
DEPÓSITO	GRANILITE CINZA	CERÂMICA 15X15 BRANCA	FORRO DE PVC	PRATELEIRAS EM CONCRETO REVESTIDAS COM AZULEJO 15X15	0	1	0

PLANTA BAIXA

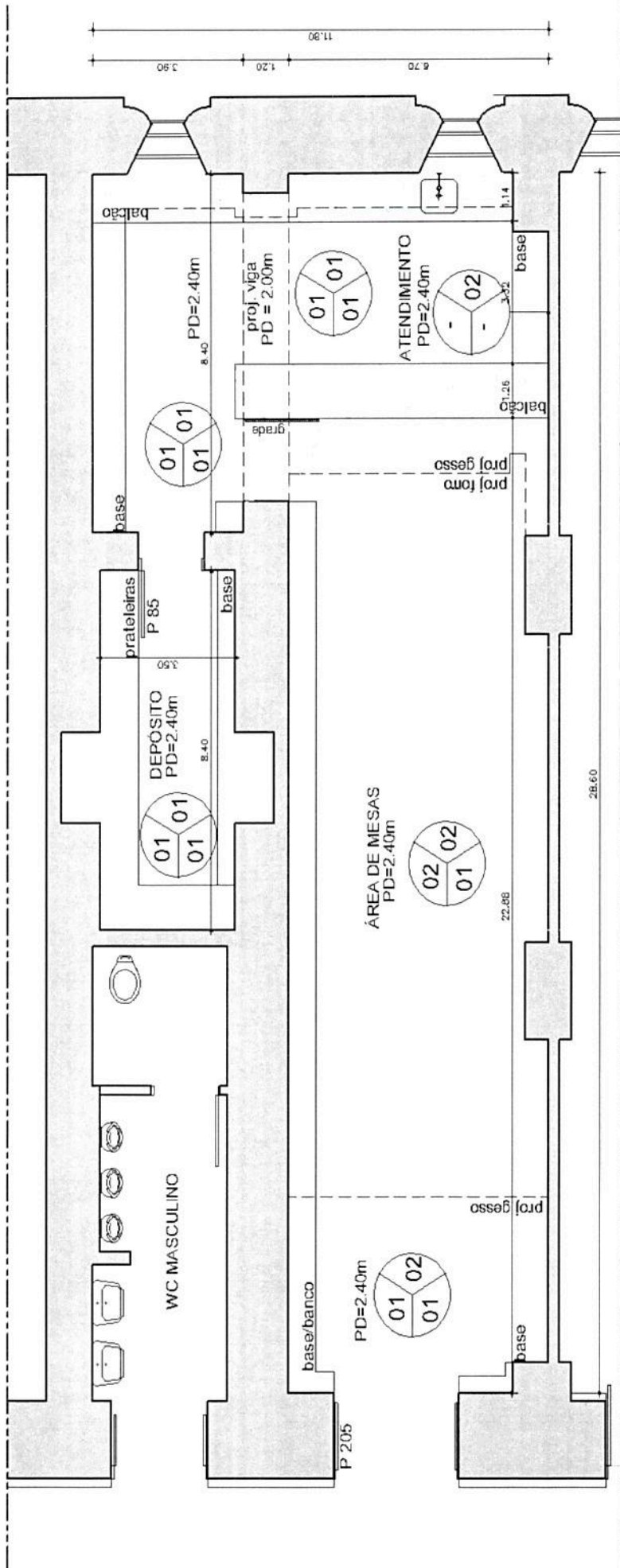

UFPE
23076.023449/2016-33
007/120

TETO:	
01	GESSO
02	FORRO DE PVC
PAREDE:	
01	CERÂMICA 15X15cm BRANCA
02	ALVENARIA EMASSADA PINTADA NA COR CREME
PISO:	
01	GRANILITE 1X1m CINZA



PLANTA BAIXA - PONTOS ELÉTRICOS

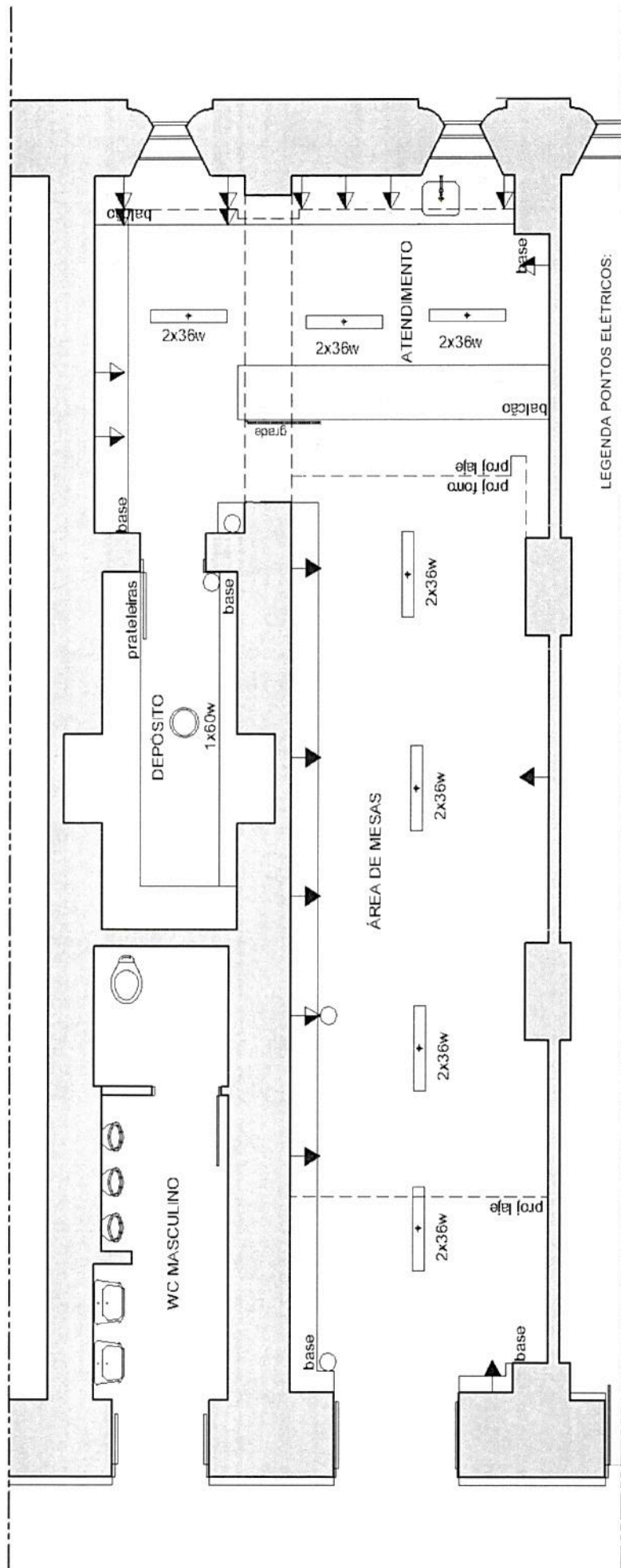

LEGENDA PONTOS ELÉTRICOS:

-  TOMADA BAIXA
-  TOMADA MÉDIA
-  TOMADA ALTA
-  TOMADA MÉDIA DUPLA
-  INTERRUPTOR 1 SEÇÃO
-  LUM. RETANGULAR
-  LUM. REDONDA

UFPE
23076.023449/2016-33
008/120